Firmato digitalmente da:
Filippo Ricci
Firmato il 2025/11/27 14:21
Seriale Certificato: 23347021
Valido dal 27/11/2023 al 27/11/2026
InfoCert Qualified Electronic Signature CA 3

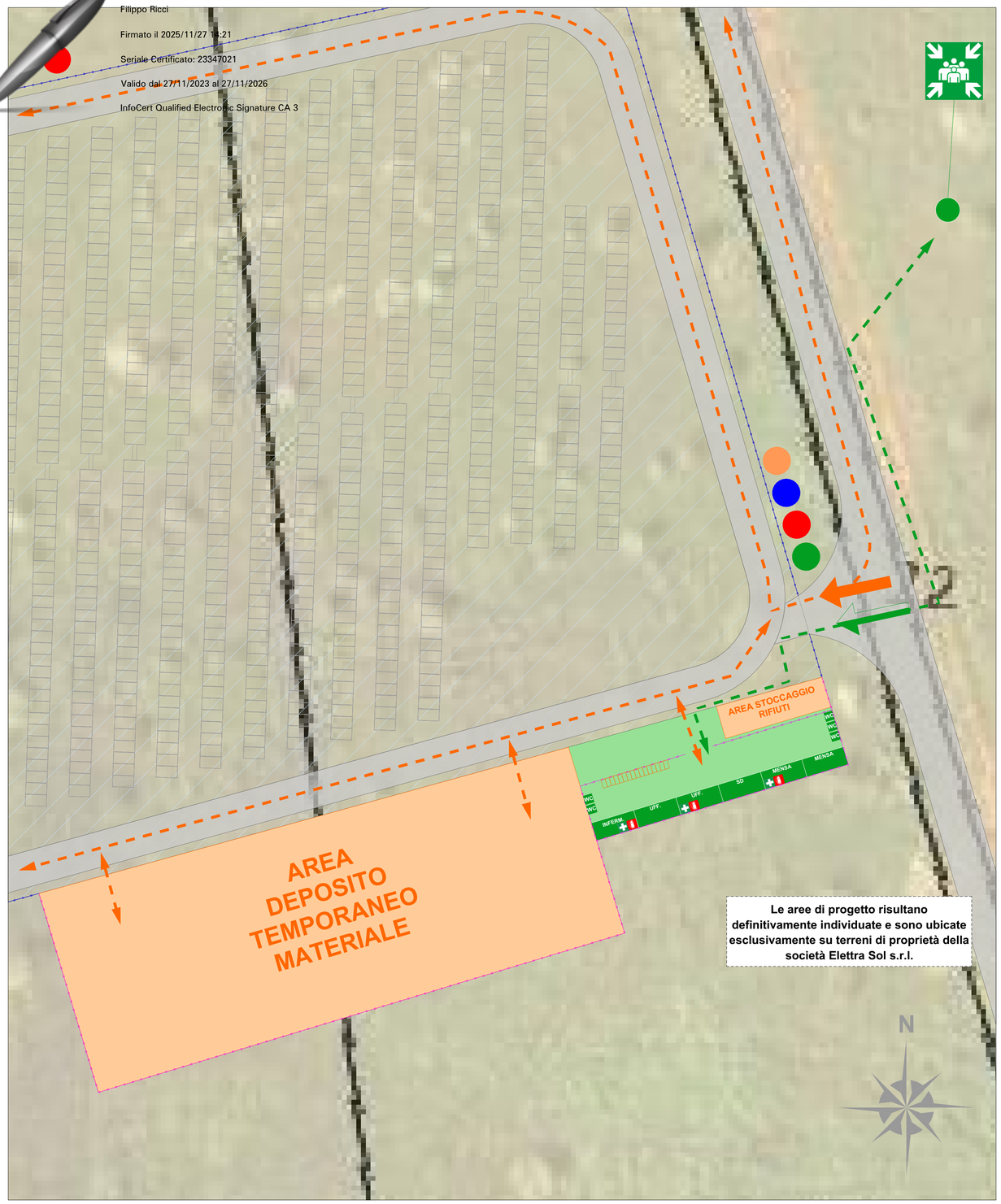

Le aree di progetto risultano definitivamente individuate e sono ubicate esclusivamente su terreni di proprietà della società Elettra Sol s.r.l.

AREA DI CANTIERE

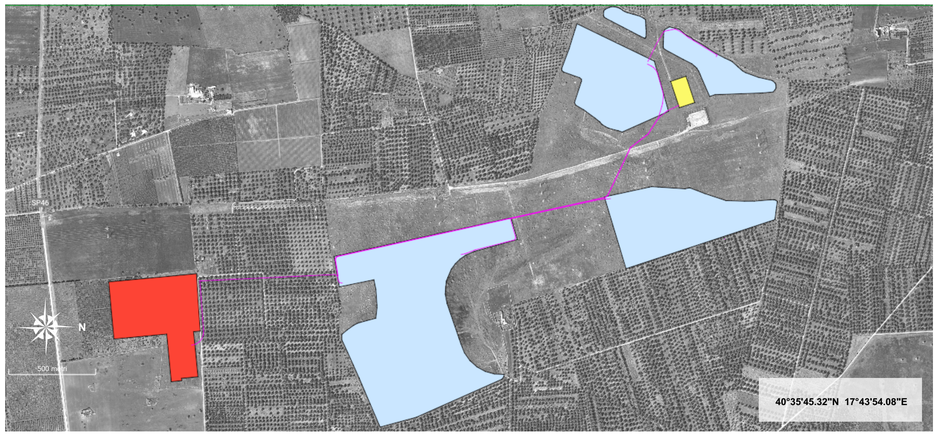

FASI DI LAVORAZIONE

1. Allestimento del cantiere (recinzione, cartellonistica, baraccamenti, aree di stoccaggio…);
2. Trasporto e scarico componenti;
3. Infissione dei pali di sostegno;
4. Posa in opera delle strutture metalliche "tracker";
5. Posa in opera dei moduli fotovoltaici;
6. Posa Power Station di campo (cabine prefabbricate, quadro elettrico BT, autotrasformatore per ausiliari)
7. Realizzazione cabina generale prefabbricata con quadro MT di smistamento;
8. Realizzazione condutture BT per sistemi ausiliari;
9. Scavi, rinterri e ripristini per la posa della conduttura di alimentazione principale BT e MT interne al campo fotovoltaico, dei cavidotti energia, segnali e per il dispersore di terra, comprensivi della fornitura e posa in opera di pozzetti in c.a. con chiusino carrabile (ove previsto);
10. Realizzazione dell'impianto di terra ed equipotenziale costituito da una corda di rame interrata ed integrata con picchetti, dai collettori di terra, dai conduttori di terra, di protezione ed equipotenziali e da tutti i collegamenti PE ed equipotenziali;
11. Realizzazione del sistema antintrusione;
12. Realizzazione dell'impianto di illuminazione e videosorveglianza;
13. Realizzazione opere di inserimento paesaggistico;
14. Smantellamento cantiere;
15. Collaudo ed energizzazione impianto.

PRESENZA RISCHIO	SI	NO
INVESTIMENTO DA VEICOLI CIRCOLANTI	■	
SCHIACCIAMENTO		■
ESPLOSIONE/ORDIGNO BELLICO		■
CADUTA DALL'ALTO E CADUTA MATERIALI	■	
INSALUBRITA' DELL'ARIA NEI LAVORI (FUMI, VAPORI, GAS)		■
INSTABILITA' DELLE PARETI		■
INCENDIO	■	
CONDIZIONI ATMOSFERICHE	■	
ELETTROCUZIONE	■	
RUMORE	■	
SOSTANZE CHIMICHE	■	
ANIMALI E INSETTI	■	
POLVERI E FIBRE	■	

MISURE DI PREVENZIONE

Modalità di esecuzione: Provvedere a stabilire una delimitazione dell'area di cantiere, recinzione con barriere mobili o nastro segnaletico e stabilire un percorso di massima per gli addetti ed i mezzi meccanici. Tutte le lavorazioni effettuate devono comunque consentire di non lasciare situazioni di pericolo durante le ore di inattività del cantiere, avendo cura di esporre idonea segnaletica inerente la viabilità, interna ed esterna al cantiere stesso e le prescrizioni di sicurezza e gli obblighi da osservare. La colorazione, i pittogrammi e le dimensioni devono essere conformi al D.Lgs. 493/96. Identificare quindi le zone di installazione dei baraccamenti e preparare il terreno provvedendo ad una bonifica del terreno e ad eliminare il ristagno delle acque meteoriche segnalando opportunamente buche, sporgenze ed ostacoli fissi presenti nell'area di cantiere.
Analisi dei rischi: Sono possibili lesioni e contusioni per l'uso della mazza, del piccone e della pala, urti dovuti alla movimentazione dei materiali, pericoli di caduta del materiale con conseguente schiacciamento.
Misure provvisionali : Allestire percorsi chiaramente segnalati e distinti per gli automezzi e gli uomini predisponendo idonee andatoie con larghezza non inferiore a m.0,6 per il transito di uomini ed a m.1.20 per i mezzi o il trasporto dei materiali. Tutte le zone prospicienti il vuoto (dislivello superiore a m.0,5) devono essere protette con parapetto solido o mezzi equivalenti. I lavoratori devono segnalare immediatamente al capocantiere e agli assistenti qualsiasi anomalia riscontrata rispetto ai mezzi ed alle attrezzature utilizzate. In caso di dubbi o difficoltà esecutive delle diverse fasi lavorative, i lavoratori non devono effettuare azioni che possano compromettere la propria sicurezza e quella degli altri lavoratori. Allontanamento, dall'area di cantiere individuata, di persone e cose che possano intralciare le normali operazioni di installazione.
Note: L'accesso nell'area di cantiere non deve essere permessa alle persone estranee alle lavorazioni. L'altezza della cesata deve essere non minore a quella richiesta dal locale regolamento edilizio. Segnalare tempestivamente gli ingombri sulla strada, con segnaletica e illuminazione conforme a quanto richiesto dal regolamento edilizio e dal codice della strada. In luogo di facile consultazione esporre un cartello con indicazione dei numeri telefonici del più vicino comando dei Vigili del Fuoco, delle ambulanze e in generale degli enti da interpellare in caso di emergenza

LEGENDA PLANIMETRICA

RECINZIONE TEMPORANEA AREA DI CANTIERE	**RECINZIONE IMPIANTO FOTOVOLTAICO** AREA DI CANTIERE	**AREA DEPOSITO TEMPORANEO** PER TUTTA LA DURATA DELLA LAVORAZIONE
AREA SOSTA PEDONALE INTERNO ALL'IMPIANTO	**PERCORSO PEDONALE** OPERATORI DI CANTIERE	UFF **UFFICI** INTERNI ALL'AREA DI CANTIERE
ACCESSO PEDONALE INGRESSO/USCITA AREA DI CANTIERE	**PERCORSO MEZZI** INTERNA ALL'AREA DI CANTIERE	SD **SPOGLIATOIO DOCCIE** INTERNA ALL'AREA DI CANTIERE
ACCESSO MEZZI INGRESSO/USCITA AREA DI CANTIERE	**FUTURI MODULI FOTOVOLTAICI**	WC **SERVIZI IGIENICI** FORNITO DALLA COMMITTENZA

CARTELLONISTICA DI CANTIERE

Firmato digitalmente da
Silvano Carone
C = IT
Data e ora della firma: 20/11/2025 17:14:34

SETINSTUDIO
projects & management

LOTTO 9 - COMUNE LATIANO (BR)
REALIZZAZIONE DI IMPIANTO AGROVOLTAICO A TERRA DELLA POTENZA DI 48.13 MW

PIANO DI SICUREZZA E COORDINAMENTO

Viale Certosa 26, 20155 Milano | t. 02.66669200 | f. 02.66669203 | info@setinstudio.com | www.setinstudio.com | P.IVA09550730965

DOCUMENTO ELABORATO DA
Arch. Silvano Carone

COMMITTENTE
ELETTRA SOL S.R.L.
Via mERCATI 3 - 20121 Milano (MI)

ELETTRA SOL S.R.L.

OGGETTO
Area di cantiere
SITE COMPOUND

Commessa 25-028
Revisione 01
Data 16/10/2025

Tavola 03

Tutte le informazioni tecniche contenute nel presente documento sono di proprietà esclusiva della Società emettente e non possono essere riprodotte, divulgate o comunque utilizzate senza la sua preventiva autorizzazione scritta.